

Ansicht Süd

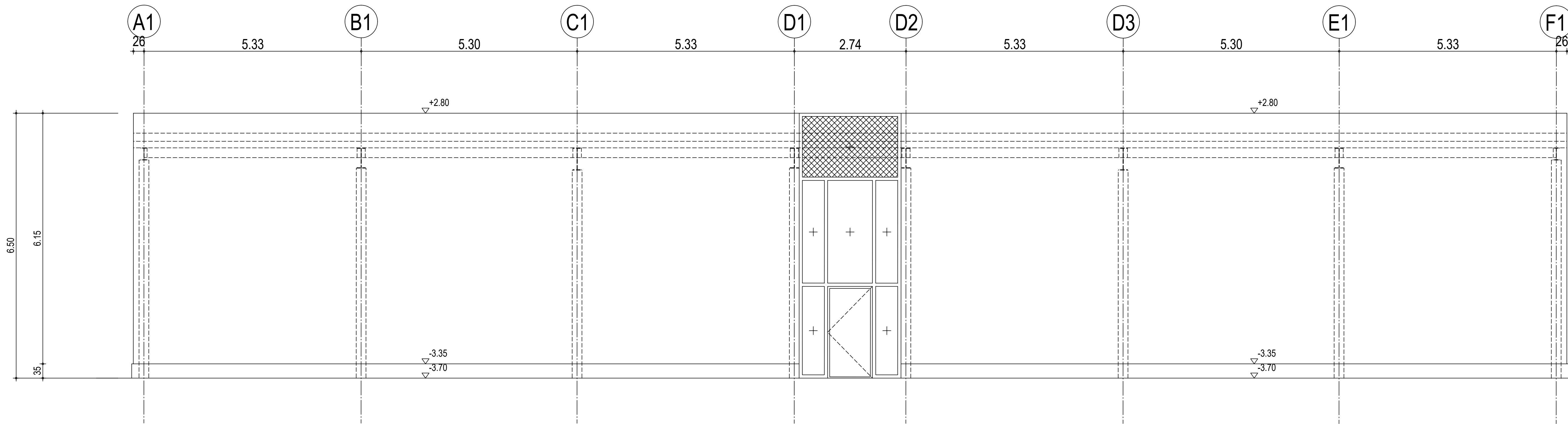

Legende Brandschutz

- NA = Notausgang: Öffnung mind. 90 x 120 cm im Lichten  
T 30 = feuerhemmende Tür bzw. Tor  
DS = dichtschiebbare Tür  
RS = Rauchschutztür  
F 30 = feuerhemmende Wand / Decke  
F 90 = feuerbeständige Wand / Decke  
- A = Bauteil: nicht brennbare Bestandteile  
- AB = Bauteil: wesentliche Bestandteile nicht brennbar  
- B = Bauteil: beliebige (auch brennbare) Bestandteile  
BW = Brandwand  
BW (BA) = in der Bauart einer Brandwand  
RWA = Rauch- und Wärmeabzugsanlagen  
F = Feuerlöscher

Legende Ausführungsplanung

- ZEICHENERKLÄRUNG !!
- |          |                          |        |                       |
|----------|--------------------------|--------|-----------------------|
| OK       | Oberkante                | HZG    | Heizung               |
| OKRB     | Oberkante Rohbeton       | SAN    | Sanitär               |
| OKFF     | Oberkante Fertigfußboden | ELT    | Elektro               |
| UK       | Unterkannte              | LFTG   | Lüftung               |
| UKD      | Unterkannte Decke        | AR     | Abflußrohr            |
| KS       | Kanalschle               | RR     | Regenrohr             |
| BR       | Brüstungshöhe            | SK     | Senkkasten            |
| DD       | Deckendurchbruch         | GK     | Gurkasten             |
| WD       | Wanddurchbruch           | TS     | Trennschiene          |
| FD       | Fußbodendurchbruch       | STZ    | Stahlzarge            |
| DA       | Dachausparung            | FB     | Futter und Bekleidung |
| WS       | Wandschiltz              | RS     | Rauchschutztür        |
| RO       | Reinigungsöffnung        | OL     | Oberlicht             |
| REV.SCH. | Revisionssschacht        | ELT.UV | Elektroverteilung     |
| STG      | Stegungen                | NOA    | Nach örtlicher Angabe |
| VKRD     | Vorderkante Rohdecke     | RK     | Rolladenkasten        |
| LA       | Lichtausschnitt          |        |                       |

- ZEICHENERKLÄRUNG !!
- |     |                               |
|-----|-------------------------------|
| /// | Beton nach Statik             |
| /// | Fertigteile nach Statik       |
| /// | Mauerwerk tragend nach Statik |
| /// | Isowand                       |
| /// | GK - Wände                    |

Ansicht West

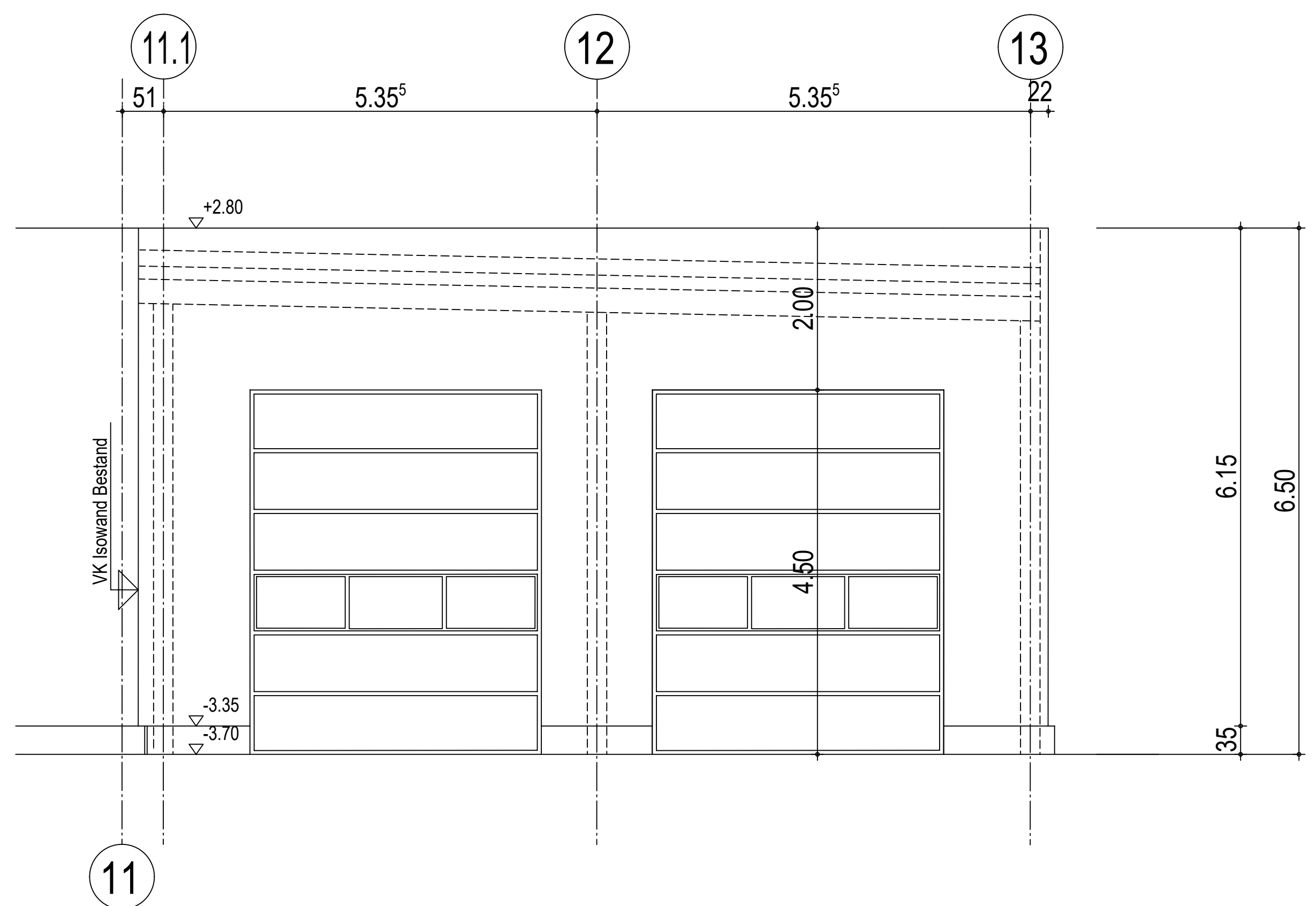

Ansicht Ost

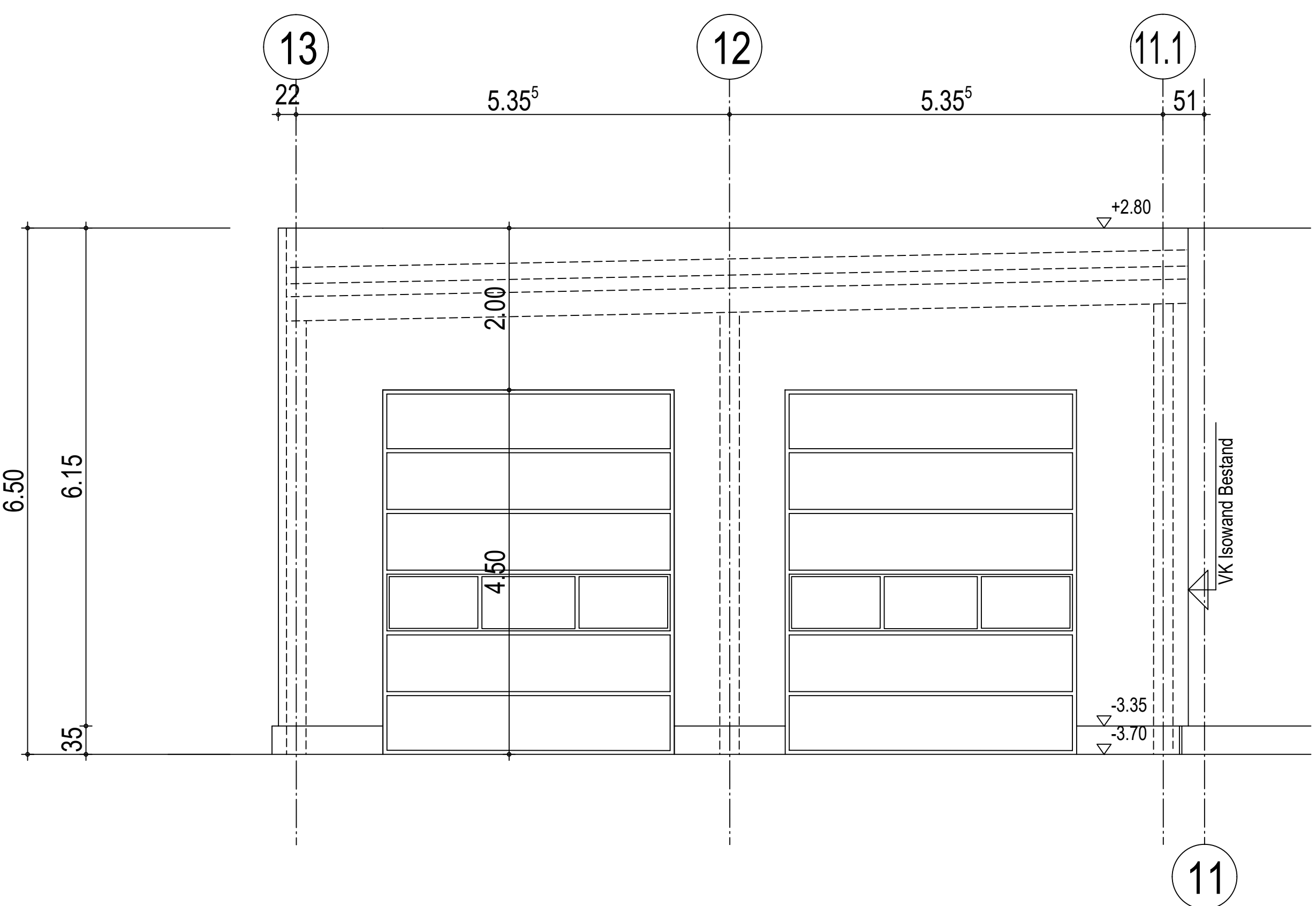

± 0,00 = + 281,90 m ü. NN

q					
p					
o					
n					
m					
l					
k					
j					
i					
h					
g					
f					
e					
d					
c					
b					
a					
BAUHER:	HOCHSAUERLANDKREIS DER LANDRAT Steinstraße 27 59872 Meschede				
OBJEKT:	Erweiterung der Fahrzeughalle und Neubau eines Unterstandes sowie Veränderung der Stellplatzanlagen Steinwiese 3 59872 Meschede - Enste				
BEZEICHNUNG:	Ansichten Süd, West und Ost - Fahrzeughalle				
GEZEICHNET	DATUM	OBJEKT-NR.	MASSSTAB	BLATT-NR.	INDEX
REI		23 - 001	1 : 50	A - 4	
WFD DERWALD Projektentwicklung GmbH & Co.KG Burgweg 56 44145 Dortmund Telefon : (0231) 8407-0 Fax : (0231) 813258					